ПРОДАЁТСЯ 2-К КВАРТИРА

SPRAN.RU
СПРАВОЧНИК ПО НЕДВИЖИМОСТИ

ул. Вокзальная магистраль 11, Железнодорожный р-н

5 950 000 руб.

ПЛОЩАДЬ

Общая: 41 Жилая: - Кухня: -

ДЕТАЛИ

Этаж	3
Этажность	9
Планировка	
Материал стен	Кирпич
Балкон / лоджия	1 / -
Тип	

В продаже 2-ком квартира студия, площадью 41,3 кв.м. на 3 этаже 9 этажного кирпичного дома. Кухня соединена с гостинной + отдельная комната, утепленная лоджия с хорошей отделкой. Перепланировка узаконена. Авторский евроремонт сделан в 2019 году, полная замена сантехники, пола, окон. Прекрасный вид из окна, два окна на ЦУМ, одно окно на проспект Димитрова. Квартира очень удобно территориально расположена - 7 минут пешком до пл. Ленина, 5 минут до станции метро «Гарина-Михайловского» (ЖД вокзал). Этот дом территориально относится к самому лучшему учебному заведению Новосибирска - Лицей № 22. Всю мебель и технику можно приобрести со скидкой (в данном случае покупатель экономит на доставке и сборке). Никаких обременений. Чистая продажа. В собственности более 10 лет. Торг. Без комиссии! От собственника!????
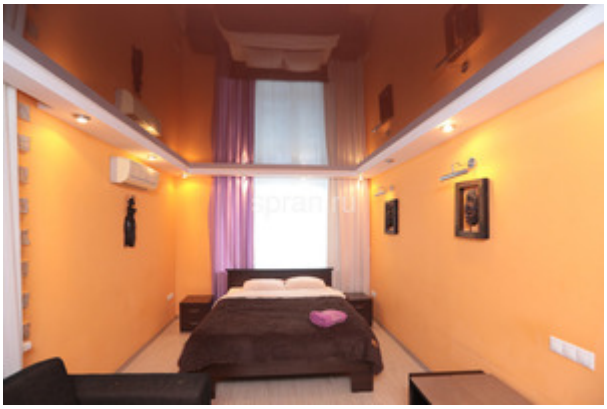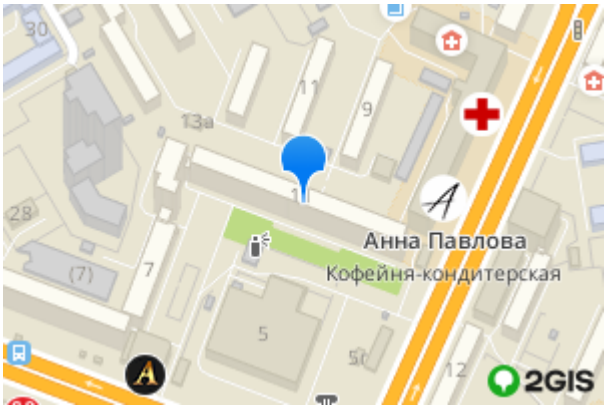
+7 (923) 141-67-67
Руслан Александрович