ПРОДАЁТСЯ 2-К КВАРТИРА

SPRAN.RU
СПРАВОЧНИК ПО НЕДВИЖИМОСТИ

ул. Фурманова 5А

2 300 000 руб.

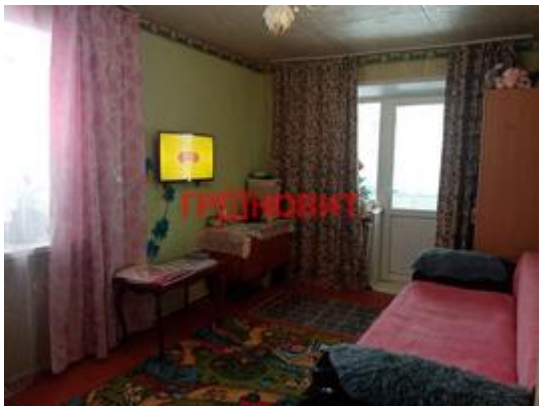

ПЛОЩАДЬ

Общая: 44 Жилая: 23 Кухня: 8

ДЕТАЛИ

Этаж	2
Этажность	2
Планировка	
Материал стен	Блоки
Балкон / лоджия	- / 1
Тип	

Продается теплая двухкомнатная квартира в Черепаново. Удобная планировка, комнаты изолированные, раздельный сан.узел. Большая застекленная лоджия. Установлен новый газовый котёл. Рядом с домом остановка. В шаговой доступности детский сад, ясли, магазины, почта, супермаркет Светофор. Можно приобрести в ипотеку, поможем с получением кредитного решения. Дополнительно оплачивается комиссия с покупателя. Приглашаем на просмотр!

+7 (964) 096-53-61
Боголюбова Елена Юрьевна
Грановит