ПРОДАЁТСЯ

SPRAN.RU
СПРАВОЧНИК ПО НЕДВИЖИМОСТИ

ул. Дуси Ковальчук 77

58 320 руб.

ПЛОЩАДЬ

Общая: 36 Жилая: - Кухня: -

ДЕТАЛИ

Этаж	2
Этажность	3
Планировка	
Материал стен	
Балкон / лоджия	- / -
Тип	

Сдаётся офис с мокрой точкой — идеальное решение для вашего бизнеса! Представьте: ваша команда работает в светлом, просторном офисе площадью 36 м² , где уже есть всё необходимое — включая мокрую точку . Помещение расположено на 2-м этаже в узнаваемом месте, всего 15 минут до ст. метро Заельцовская и рядом с остановками общественного транспорта. Это не просто аренда — это готовое решение для эффективной работы. □ Что делает этот офис особенным? • Много естественного света — комфортная атмосфера для работы • Хорошая локация — ваш бизнес всегда на виду • Мокрая точка — можно организовать кухонную зону или санузел без лишних затрат • Удобная транспортная доступность: 15 минут до метро Рядом остановки автобусов и маршруток Арендная плата: 58 320 ₽ + эксплуатационные расходы ~5 000 ₽/мес АН "Грановит" — более 20 лет на рынке недвижимости. Мы гарантируем прозрачность и безопасность сделки. Хотите осмотреть офис лично? Звоните прямо сейчас. Такие помещения сдаются быстро. Получите современны
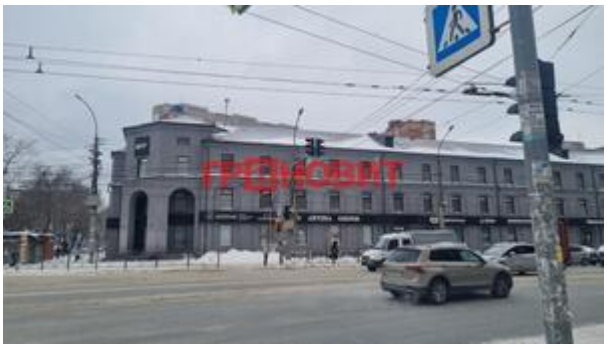
+7 (964) 096-54-74
Мусульманова Марина Викторовна
Грановит